

Uitnodiging voor een bijzondere Oase-excursie

Natuurtuin en bouwkunst

een organisch samenspel

We denken veel lezers een plezier te doen met het organiseren van een bijzondere excursie naar twee zeer inspirerende gebouwen en tuinen in de provincie Groningen: het **Natuur- en Milieucentrum De Heemtuin** in Muntendam en het **hoofdkantoor van de Gasunie** aan de rand van de stad Groningen.

Omdat het aantal deelnemers per excursie beperkt is en we ons kunnen voorstellen dat veel lezers deze unieke kans niet willen missen, hebben we twee data vast weten te leggen: **24 en 31 oktober**.

Het programma

10.15 uur: Aankomst op station Zuidbroek. (Het is te doen, zelfs vanaf Maastricht!) Carpoolend en/of met huurbusjes rijden we naar Muntendam, waar koffie en appelgebak voor ons klaar staan in het Natuur- en Milieucentrum De Heemtuin, een bijzonder goed voorbeeld van 'duurzaam bouwen', gelegen in de zeer veelzijdige tuinen van Heemtuin Muntendam. (Meer informatie over gebouw en tuinen: z.o.z.)

Tot ca. 13.00 uur hebben we de tijd om, onder deskundige begeleiding, het gebouw en de tuinen te bekijken. Daarna staat in het gebouw een lekkere lunch voor ons klaar.

Ca. 13.45 uur: vertrek naar Groningen (carpoolend en/of met huurbusjes).

14.30 - ca. 17.00 uur: Rondleiding door het hoofdgebouw van de Gasunie. Organische architectuur, waar het 'groen' nauw mee verweven is. De natuur dringt ook letterlijk het gebouw binnen, maar we bekijken natuurlijk ook hoe de tuinen rondom het gebouw vormgegeven zijn (zie ook ommezijde).

De excursie eindigt op het station van Groningen, zodat wie van heel ver komt, op tijd thuis kan zijn. Wie nog van de gelegenheid gebruik wil maken ook nog even *iets* te zien van de interessante en vernieuwende architectuur in het Groningse centrum (wij kunnen zelf de verleiding zeker niet weerstaan) kan met ons meegaan op een korte stadswandeling die ook ongetwijfeld een gezellig restaurantje aandoet.

Kosten: f 45,- (inclusief koffie en gebak, lunch, rondleidingen). De eventuele maaltijd 's avonds in Groningen is voor eigen rekening. Maak dit bedrag over op giro 6727614 t.n.v. Stichting Oase te Beuningen o.v.v. excursie "Natuurtuin en bouwkunst".

Aanmelding: Stuur vóór 12 oktober onderstaand strookje naar Stichting Oase, Kloosterstraat 5a, 6641 KW Beuningen. Aanmelding per telefoon of fax (024-6771974) of e-mail (oasenet@wish.nl) is ook mogelijk. Gebruik eventueel de achterkant van het strookje om meerdere personen aan te melden. Ca. 17 oktober ontvangt u de bevestiging van deelname, een deelnemerslijst, informatie over de bereikbaarheid e.d.

Hierbij meld ik me aan voor de excursie naar Muntendam/Groningen.

Naam.....Tel.....

Adres.....

Ik kan op beide data, maar heb een voorkeur voor 24 / 31 oktober. Ik kan alleen op 24 / 31 oktober

Ik kom met het openbaar vervoer Ik kom met de auto en kan eventueel ... personen meenemen van Zuidbroek via Muntendam naar Groningen (carpoolen).

Natuur- en Milieucentrum De Heemtuin in Muntendam

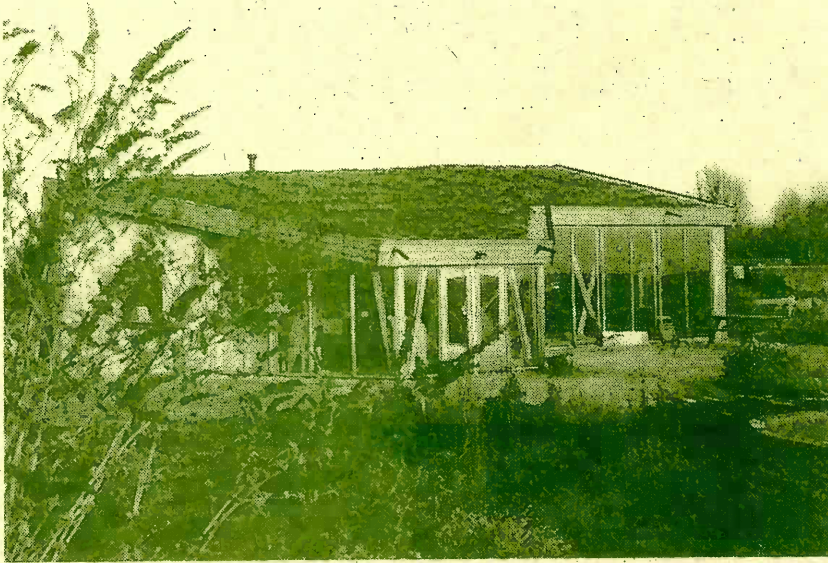

Op heel verschillende manieren is in dit gebouw rekening gehouden met het milieu. Het pand is goed geïsoleerd, met behulp van stroleemmuren, een groendak, HR-glas en schelpen. Aan de noordzijde, waar de ruimtes gesitueerd zijn die niet zo vaak worden gebruikt, zijn de ramen klein. De zuidzijde heeft een groot glasoppervlak om zo veel mogelijk zon binnen te laten. Energie die nodig is voor aanvullende verwarming komt uit een broeihoop, een HR-ketel en een zonneboiler. De broeiende hoop houtsnippers verwarmt water voor de vloerverwarming.

De muren aan de noord- en oostzijde van het gebouw zijn van stroleem gemaakt (net als de muren van het natuurtuinpaviljoen in de Oase-tuin in Beuningen). De muren aan de westzijde zijn i.v.m. de re-

gen gemaakt van gebruikte bakstenen. Op het groendak wordt regenwater opgevangen. Hiermee wordt het damestoilet gespoeld. Het herentoilet is een composttoilet. Afvalwater wordt ter plekke gereinigd in een helofytenfilter. Het toegepaste hout komt vooral uit Nederlandse productiebossen. Het is behandeld met milieuvriendelijke lijnolie.

Het Natuur- en Milieucentrum heet natuurlijk niet toevallig "De Heemtuin". De zeer afwisselende tuinen (totaal 10 ha) van Heemtuin Muntendam zijn ook op zich de reis al waard. In de directe omgeving van het gebouw zijn verschillende soorten thematuinen (o.a. een interessante kindertuin met veel aandacht voor 'kleine beestjes'), en een natuurontwikkelingsgebied van enkele hectaren.

Hoofdkantoor van de Gasunie in Groningen

Dit bijzonder geslaagde voorbeeld van organische architectuur is voor veel bezoekers aan de stad Groningen een bekende verschijning: Het is gelegen aan een druk verkeersplein, maar aan de andere kant bevindt zich het stadspark. Het gebouw verenigt die beide componenten. Architectuur die functioneel en gevoelsmatig tegelijk is. De architect, Ton Alberts, schreef n.a.v. zijn ontwerp: "Het is net een bos. Je staat even stil op een open plek, loopt langs een hunebed, door een donkere bossage en via allerlei kronkelpaden kom je plotseling op een plaats waar de zon weer door de bomen breekt." Vooral in de brede voet van de onderbouw - de begane grond en de eerste verdieping waar in onder meer het restaurant is ondergebracht - openbaart zich de mengeling van stemmingen die de architect beschreef.

Het kantoor wordt omgeven door water- en moeraspartijen, die een natuurlijke afscheiding vormen. De natuur dringt ook letterlijk het gebouw binnen: in de centrale hal staan bomen en de firma Copijn verzorgde in de vide een bijzondere variant van een hangende tuin. Er zijn ook nog 1800 m² daktuinen aangelegd.

